11583

REMO 100-B

rozpouštědlová barva bílá

Certifikát v pdf: 208/C5/2022/24.1 http://www.kataloghmot.cz/katalog/583_C.pdf
Katalogový list: KL 583.pdf http://www.kataloghmot.cz/katalog/583_KL.pdf

Technické vlastnosti	
Měrná hmotnost [g.cm^{-3}]	1,55 ± 0,1
Obsah sušiny [%]	75,0 minimum
Výrobní konzistence / viskozita základní složky	35 (pohárek φ = 6 mm) [s]
Ředidlo	aceton
Premixová balotina	neobsažena

Podmínky pro aplikaci	
Výrobcem doporučená teplota povrchu [°C]	5 – 45
Výrobcem doporučená teplota vzduchu [°C]	5 – 35
Výrobcem doporučená relativní vlhkost vzduchu [%]	max. 85
Dávkování hmoty / barvy / základní složky [g.m^{-2}]	580
Druh dodatečného posypu	Swarco T14 100-600
Dávkování dodatečného posypu [g.m^{-2}]	300

Měření při pokládce na zkušebním úseku	
Doba vytvrzení / zasychání při teplotě vzduchu	26,0 °C 12 min
Tloušťka mokrého nástřiku [µm]	370

Pozn:
Barvu lze použít pouze s dodatečným posypem

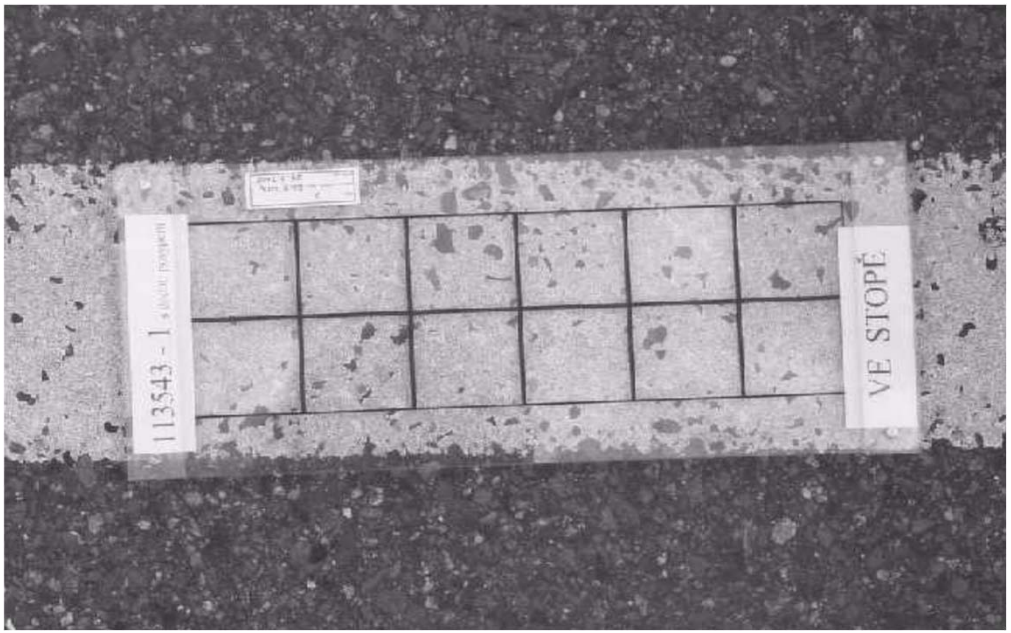

denní viditelnost QD (mcd.m^{-2}.lx^{-1})

noční viditelnost za sucha R (mcd.m^{-2}.lx^{-1})

noční viditelnost za vlhka RW (mcd.m^{-2}.lx^{-1})

Výsledky měření na zkušebním úseku (čáry s dodatečným posypem)

místo měření	denní viditelnost				drsnost				noční viditelnost				index
	QD				SRT				R				opotřebení
	NS	6M	12M	**třídy**	NS	6M	12M	**třídy**	NS	6M	12M	**třídy**	12M
Mimo stopu (M)	196	136	171	**Q 4**	45	45	52	**S 2**	383	248	177	**R 3**	1
Ve stopě (S)	201	137	170	**Q 4**	45	47	53	**S 2**	369	215	151	**R 3**	1